

<https://amazoniareal.com.br/ramal-ilegal-a-partir-da-rodovia-br-319-invade-reserva-extrativista-e-ameaca-terra-indigena/>



## Ramal ilegal a partir da rodovia BR-319 invade Reserva Extrativista e ameaça Terra Indígena



 Por: **Amazônia Real** | 09/03/2020 às 15:46

**Por Philip Martin Fearnside**

**Lucas Ferrante**

**Maryane B. T. de Andrade**

Em 02 de março um evento sobre impactos atuais e esperados da reconstrução da rodovia BR-319 (Manaus-Porto Velho) foi organizado por lideranças indígenas e ribeirinhos do Lago do Capanã, no Município de Manicoré, Amazonas. O evento foi realizado na Câmara Municipal de Manicoré, reunindo 21 lideranças. Apresentamos palestras sobre impactos da rodovia, e as lideranças contribuíram com uma série de depoimentos e denúncias.

Entre as denúncias feitas, um cacique (que prefere não ser identificado por medo de retaliação), disse que um ramal foi aberto adentrando a Reserva Extrativista Lago do Capanã Grande em direção à Terra Indígena Lago Capanã (Figura 1). Ele disse que uma ponte foi construída com duas castanheiras cortadas longitudinalmente no meio (Figura

2) para o acesso de tratores dentro da terra indígena. A ponte foi feita nos últimos 15 dias por invasores do território.



Figura 1. Mapa da Reserva Extrativista Lago do Capanã Grande e das Terras Indígenas



Figura 2. Ponte feita de duas castanheiras no ramal ilegal na Reserva Extrativista Lago do Capanã Grande (Foto: Divulgação/Março de 2020)

Os indígenas e ribeirinhos estão alarmados com a possibilidade de violência pelos construtores do ramal e a provável invasão da área por grileiros e outros agentes do desmatamento. Como falou o cacique Ademor Leite Mura, “amanhã isto será campo”.

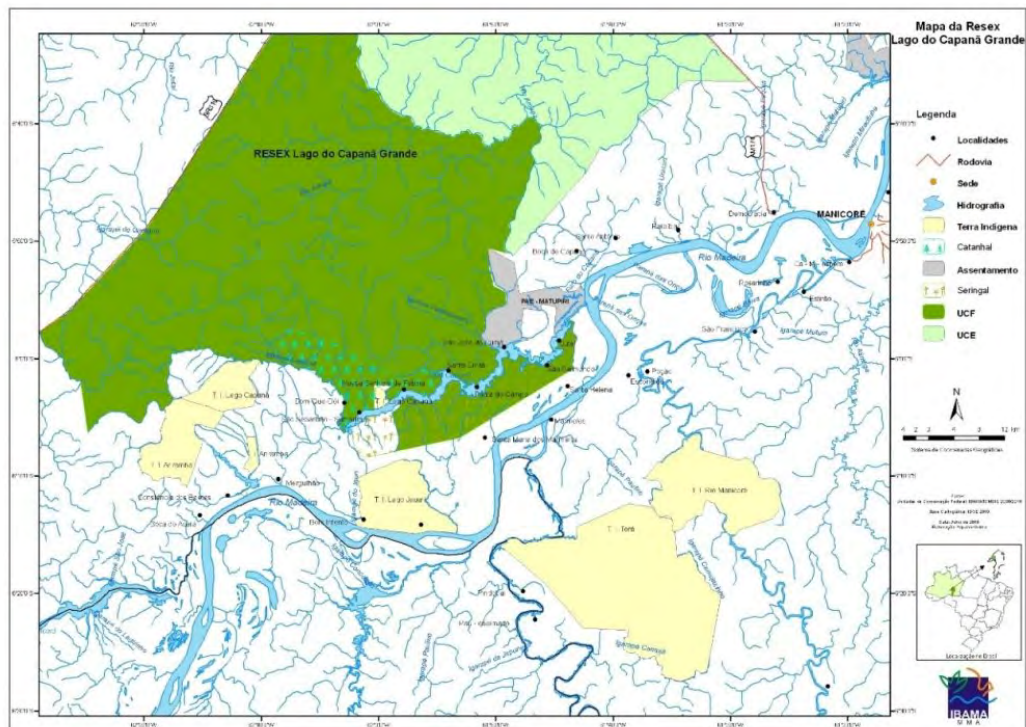
Não se sabe quem estaria financiando a construção do ramal.

**Os autores:**

Philip Martin Fearnside é pesquisador titular do Instituto Nacional de Pesquisas da Amazônia (INPA) há 42 anos. Lucas Ferrante e Maryane Andrade são alunos de pós-graduação no INPA, orientados pelo Dr. Fearnside, o primeiro no programa de doutorado em Ecologia e a segunda no programa de mestrado em Ciências de Florestas Tropicais.

*\*A fotografia que abre este artigo é da BR 319, que liga os estados do Amazonas e Rondônia. (Foto: Fernando O G Figueiredo/ PPBIO-CENBAM)*