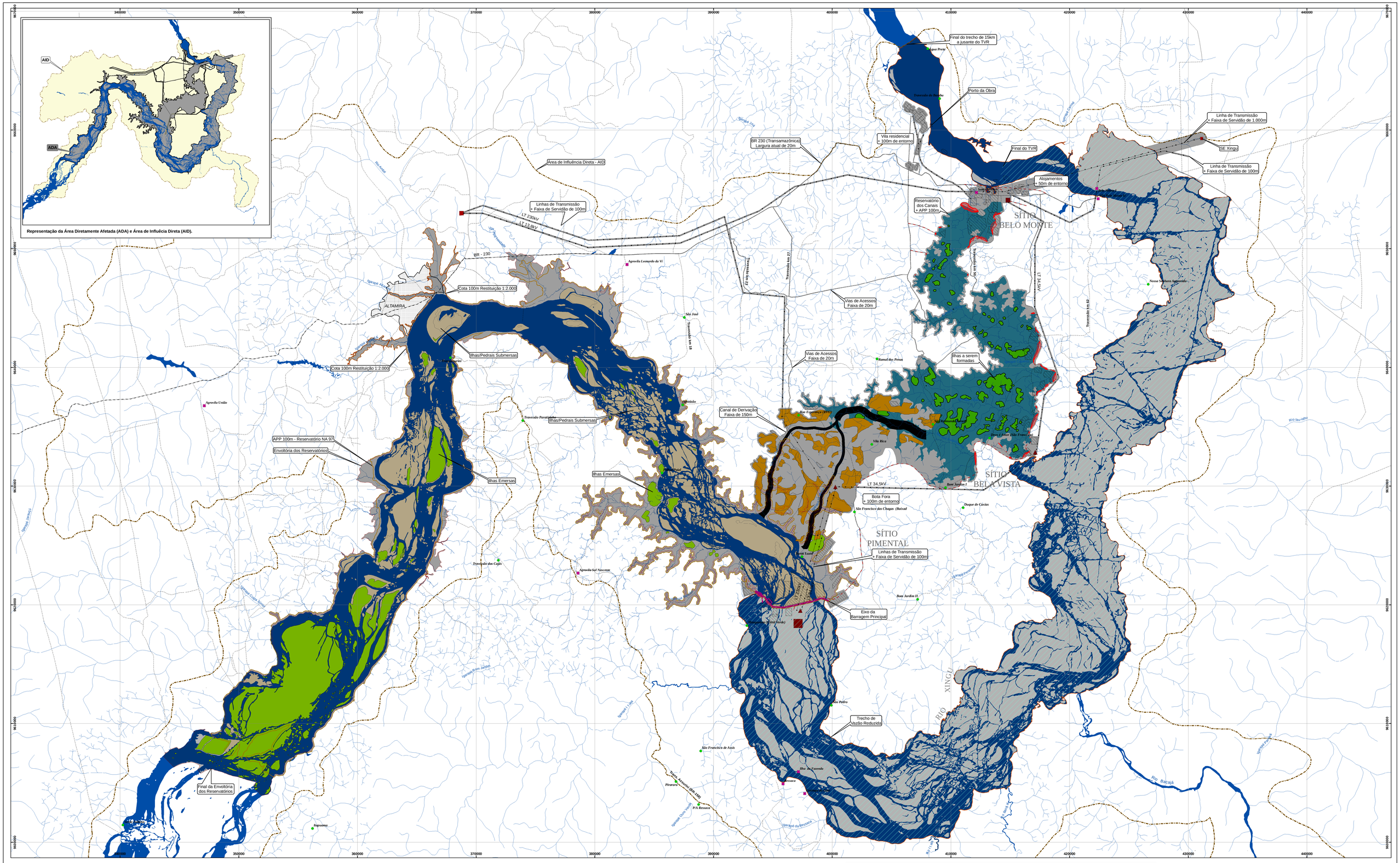

BRASIL

MAPA DE LOCALIZAÇÃO

N

Legenda

- Ilhas a Serem Criadas no Reservatório dos Canais (Área de 16,6 km²)
- Ilhas Emersas do rio Xingu na Envoltória dos Reservatórios

Reservatório dos Canais
- Reservatório dos Canais
- Canais de Derivação

Reservatório do Xingu (de acordo com TR do IBAMA, dez/2007)
- Envoltória dos Reservatórios e cota 100m em Altamira
- APP de 100m - Reservatório NA 97

- Dique
- Bota Fora
- Subestação
- Demais Estruturas
- Limite TVR
- Limite da ADA
- Mancha Urbana de Altamira (Imagem CBERS 2006)
- Calha do Rio Xingu
- Núcleo de Referência Rural
- Localidades
- Limite da AID
- Drenagem
- Estrada/Caminho
- Projetada
- Rodovia Pavimentada
- Rodovia não Pavimentada

Notas: Critérios Técnicos para Delimitação da ADA
- T.V.R. delimitado a partir de imagem de satélite acrescido de 15km.
- Reservatório dos canais e canais de derivação (cota 97 + APP de 100m).
- Reservatório do rio Xingu*.
- Estradas existentes e projetadas no Estudo de Viabilidade (ver desenho BEL-V-10-100-0024) com previsão de melhoria/abertura com 20m de largura.
- Faixa de servidão de 100m das LTs projetadas e existente.
- Faixa de servidão de 1.000m da LT de interligação da Casa de Força Principal e a S.E. Xingu.
- Áreas de bota fora com buffer de 100m.
- Transamazônica com faixa de domínio de 20m de largura.
- Estruturas** compiladas do Estudo de Viabilidade de Engenharia (2001).

* Envoltória gerada a partir da fusão dos reservatórios nas vazões de 1.017m³/s e 23.414m³/s, cota 100m em Altamira e da faixa de APP de 100m do reservatório N.A. Normal na cota 97m.
** A maioria das estruturas encontra-se dentro do reservatório e na sua área de APP. Para as demais estruturas considerou-se buffer de 50m a 150m.

REV.	T.E.	DESCRIÇÃO	PROJ.	DES.	VER.	APR.	DATA
A	B	REVISÃO GERAL		LFA			11/03/08
0	A	EMISSÃO INICIAL		LFA			03/03/08

REVISÕES

T.E. Tipo de Emissão
(A) Preliminar (B) Para Aprovação (C) Para Conhecimento (D) Para Cotação (E) Para Construção (F) Conforme Comprado (G) Conforme Construido (H) Cancelado

EIA/RIMA - AHE BELO MONTE

Eletrobrás

CAMARGO CORRÊA | ANDRADE GUTIERREZ | ODEBRECHT | LEME

PROJ.:	APROVADO POR: MAC	N° DO DES.: 6365-EIA-DE-G90-001
DES.: LFA	CREA: 37.439/D	**ÁREA DIRETAMENTE AFETADA - ADA**
VER.:	DATA: 10/07/08	
REV.: A	N° DO CLIENTE	