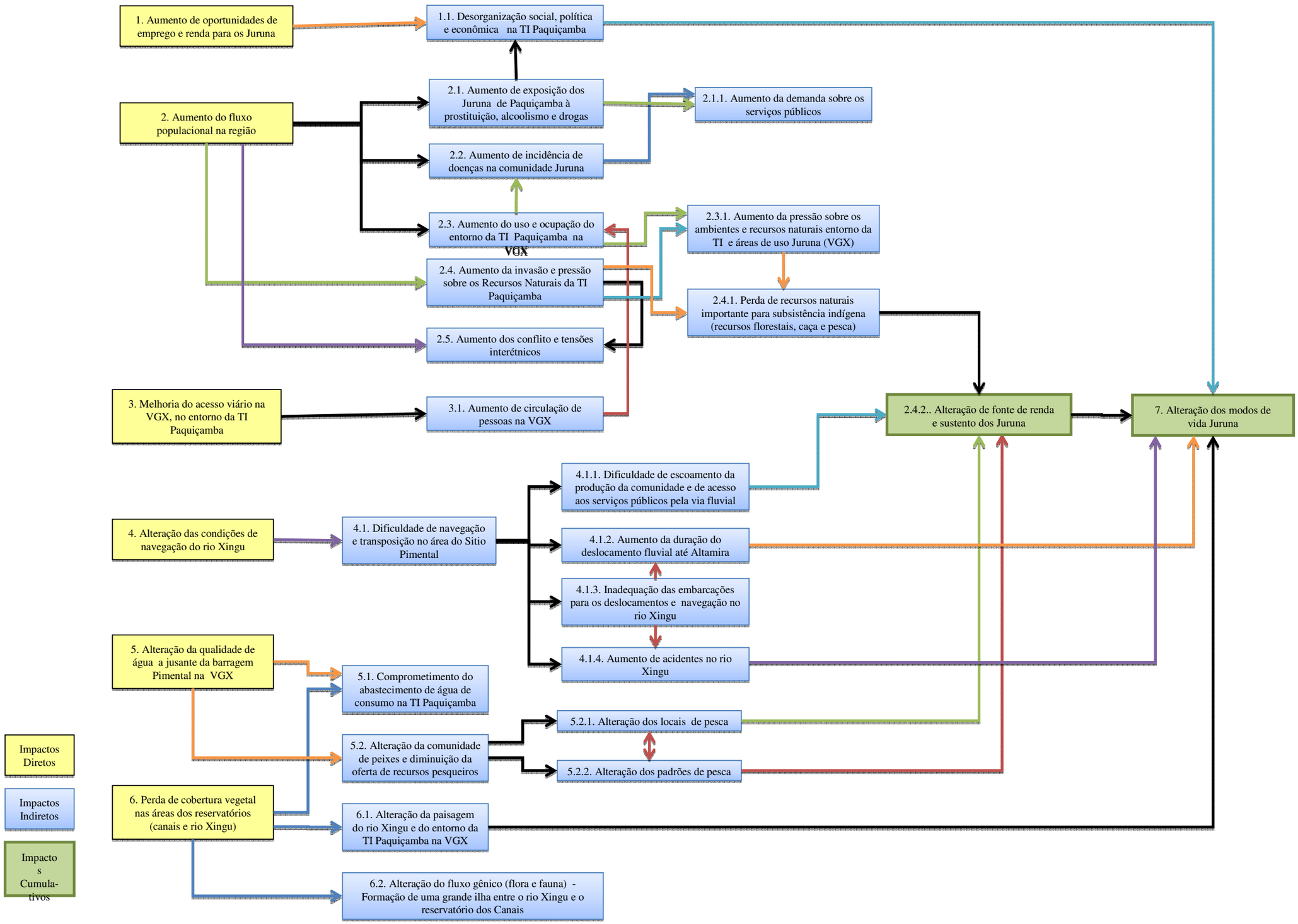2ª Etapa: Construção (até o Enchimento dos reservatórios)