

REPÚBLICA FEDERATIVA DO BRASIL  
 MINISTÉRIO DOS TRANSPORTES  
**DNIT**  
 DEPARTAMENTO NACIONAL DE  
 INFRA - ESTRUTURA DE TRANSPORTES  
**MAPA RODOVIÁRIO**  
**AMAZONAS**  
 2002

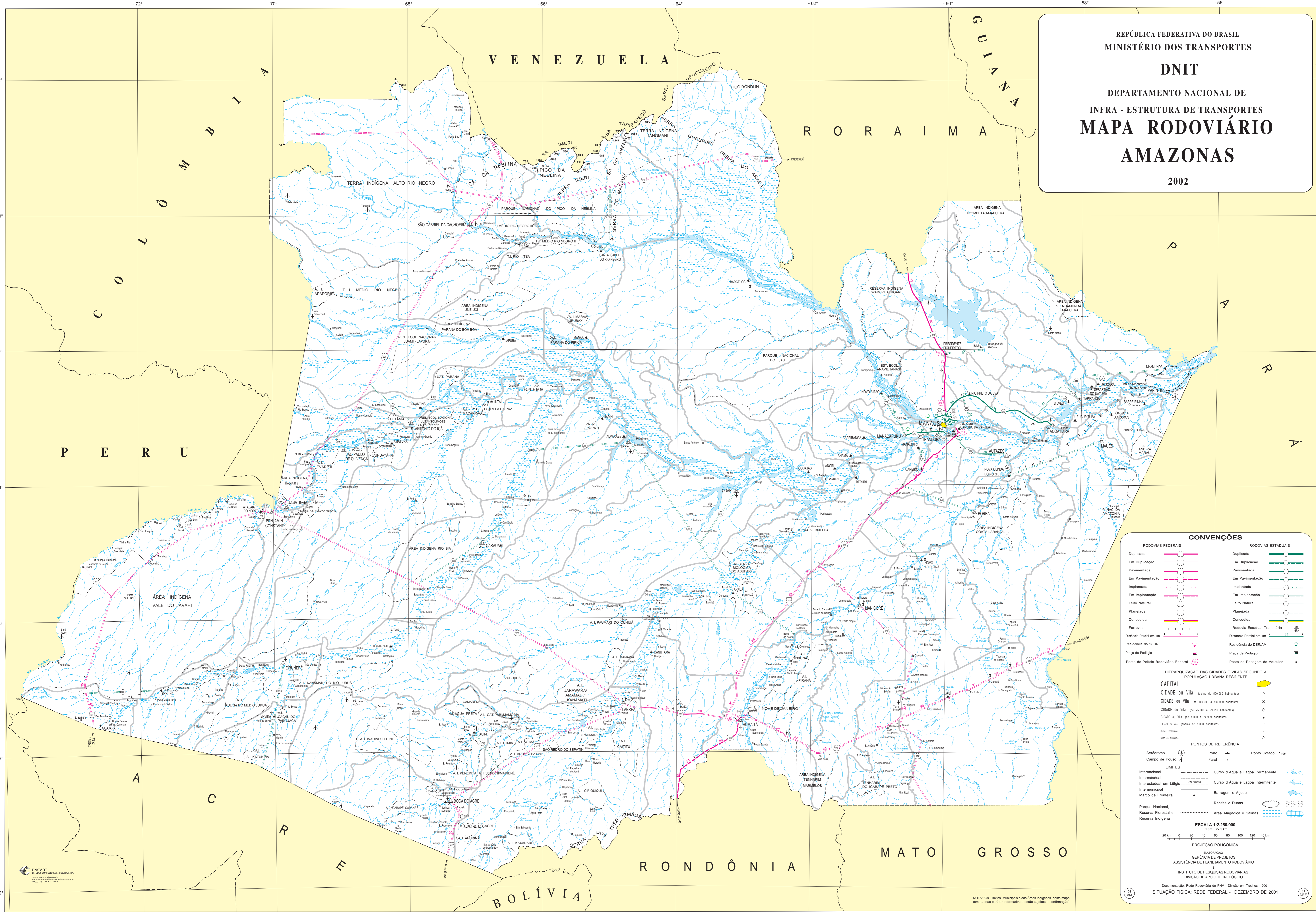

**CONVENÇÕES**

RODOVIAS FEDERAIS	RODOVIAS ESTADUAIS
Duplicada	Duplicada
Em Duplicação	Em Duplicação
Pavimentada	Pavimentada
Em Pavimentação	Em Pavimentação
Implantada	Implantada
Em Implantação	Em Implantação
Leito Natural	Leito Natural
Planejada	Planejada
Concedida	Concedida
Ferrovia	Rodovia Estadual Transitória
Distância Parcial em km	Distância Parcial em km
Residência do TI DRF	Residência do DER/AM
Praça de Pedágio	Praça de Pedágio
Posto de Polícia Rodoviária Federal	Posto de Pesagem de Veículos

**HiERARQUIZAÇÃO DAS CIDADES E VILAS SEGUNDO A POPULAÇÃO URBANA RESIDENTE**

- CAPI TAL (mais de 500.000 habitantes)
- CIDADE ou Vila (de 100.000 a 500.000 habitantes)
- CIDADE ou Vila (de 25.000 a 99.999 habitantes)
- CIDADE ou Vila (de 5.000 a 24.999 habitantes)
- CIDADE ou Vila (abaixo de 5.000 habitantes)
- Outras localidades
- Selo de Imagem

**PONTOS DE REFERÊNCIA**

- Aeródromo
- Campos de Pousio
- Porto
- Farol
- Ponto Colado

**LIMITES**

- Internacional
- Interestadual
- Interestadual em Litígio
- Intermunicipal
- Marco de Fronteira
- Parque Nacional, Reserva Florestal e Reserva Indígena
- Curso d'Água e Lagoa Permanente
- Curso d'Água e Lagoa Intermitente
- Barragem e Açude
- Recifes e Dunas
- Área Alagadica e Salinas

**ESCALA 1:2.250.000**  
 1 cm = 22,5 km

**PROJEÇÃO POLICÔNICA**

Elaboração: GERÊNCIA DE PROJETOS, ASSISTÊNCIA DE PLANEJAMENTO RODOVIÁRIO e INSTITUTO DE PESQUISAS RODOVIÁRIAS, DIVISÃO DE POIO TECNOLÓGICO

Documentação: Rede Rodoviária do PNV - Divisão em Tredos - 2001  
 SITUAÇÃO FÍSICA: REDE FEDERAL - DEZEMBRO DE 2001



NOTA: Os Limites Municipais e das Áreas Indígenas deste mapa têm apenas caráter informativo e estão sujeitos a confirmação.